HANSALOG

Die Software für das Personalwesen

# Anwenderseminar

**zum Jahreswechsel 2019 / 2020**

seit 1973

HANSALOG

Die Software für das Personalwesen

# ELStAM / DEÜV Fehlerbehandlung

# Agenda - DEÜV / ELStAM Fehlerbehandlung

HANSALOG
Die Software für das Personalwesen

- ELStAM
- Communicator
- DEÜV

# ELStAM

HANSALOG
Die Software für das Personalwesen

- Dauerbrenner in der Hotline
- MA müssen nach Beschäftigungsende abgemeldet werden (DSGVO)

ELStAM Historie überprüfen:

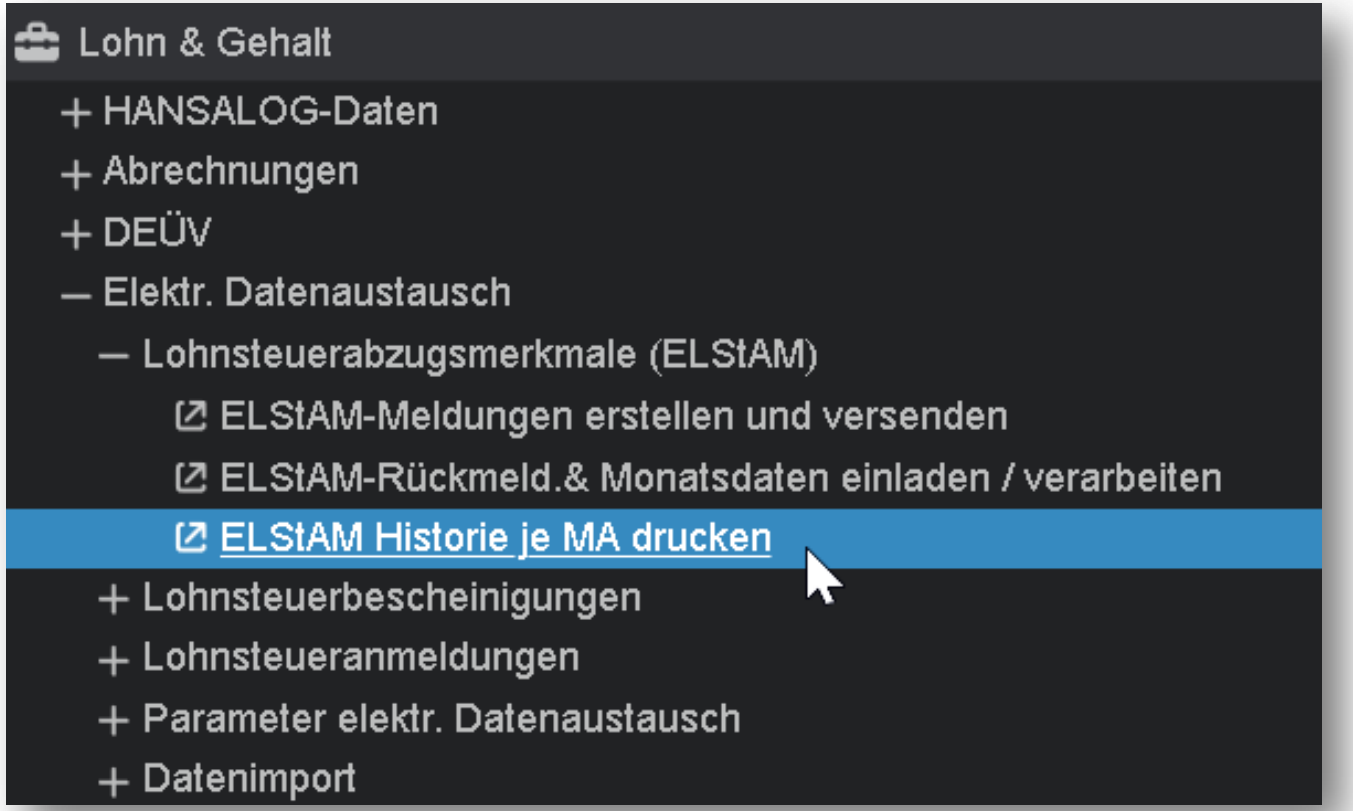

# ELStAM

HANSALOG
Die Software für das Personalwesen

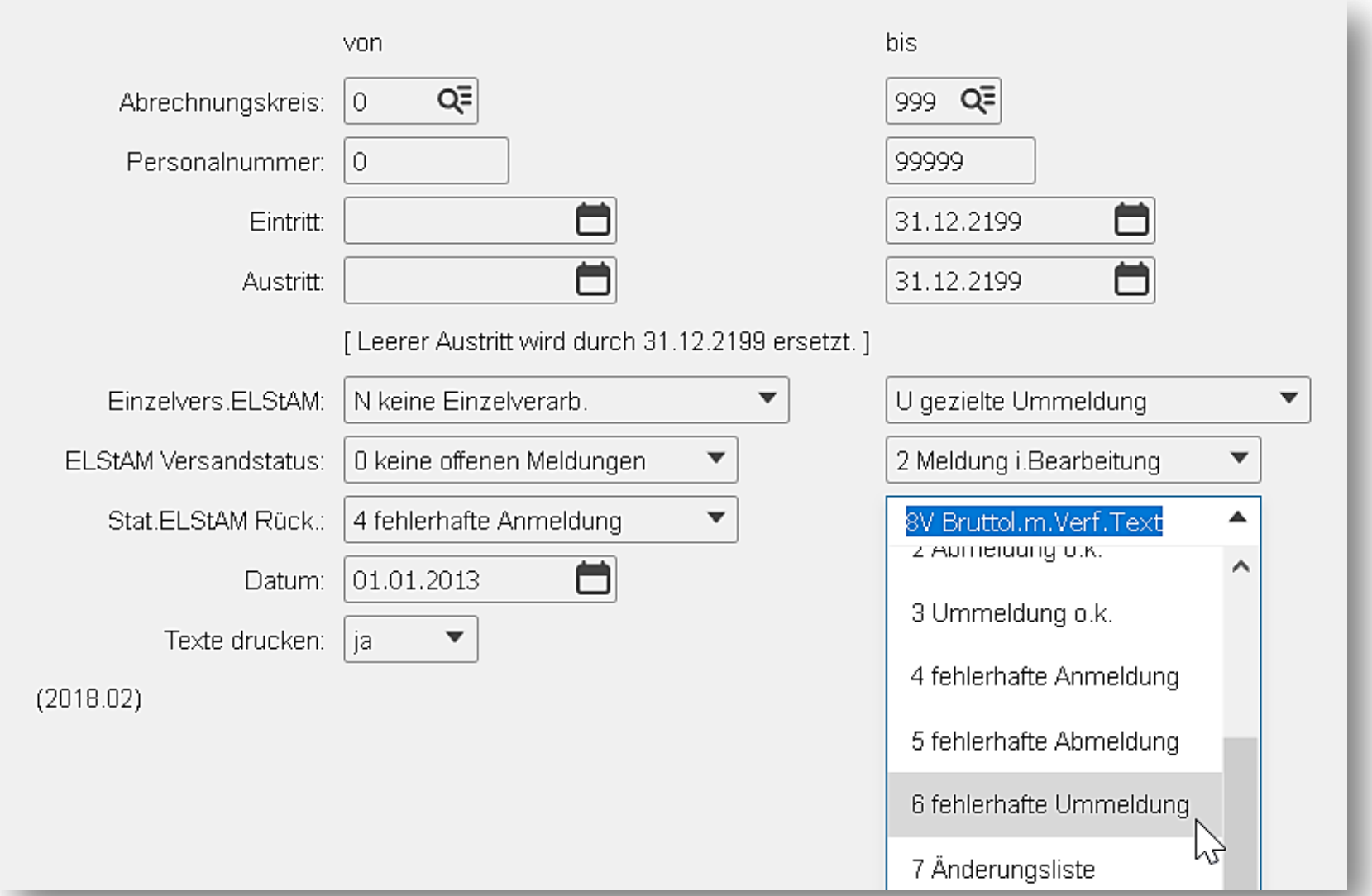


Hier kann nach allen fehlerhaften Meldungen selektiert werden

# ELStAM

HANSALOG
Die Software für das Personalwesen

Datum : 07.11.2019 | ELStAM Historie | Seite : 1
[redacted] | Company : 100

Abr.Kr. : [redacted] | Meldeart ELStAM Beginn : **J normale Teilnahme**
Steuer-Nr. : [redacted] | Meldeart ELStAM Ende : J normale Teilnahme

Persnr. : [redacted] | Ein-/Austr : 12.02.1990 / 30.04.2016 | ELStAM-Vers: **N keine Einzelverarb.**
Ident.-Nr. : [redacted] | Abr.Schl. : 7 keine Abrechnung mehr | ELStAM-Stat : 0 keine offe / 5 fehlerhafte Ab

| | Datum | gültig ab | wirksam ab | Meldedatum | Ref.Datum | Nutzdatenticket | Info |
|---|---|---|---|---|---|---|---|
| AN M | 09.09.2013 | 01.09.2013 | 01.09.2013 | 12.02.1990 | 01.09.2013 | EL213090916104900003 | Beginn ELStAM o.k. |
| AN R | 13.09.2013 | 01.09.2013 | 01.09.2013 | | | EL213090916104900003 | Daten: J VC: 552020000 |
| | | | | | | | StKl:3 Fakt:0 FrBtr:0/0 KdFrBtr:0 KiSt:rk/ev |
| AB M | 15.10.2013 | 30.09.2013 | 30.09.2013 | 30.09.2013 | 01.09.2013 | EL213101510080100006 | Austritt o.k. |
| AB R | 17.10.2013 | 30.09.2013 | | | | EL213101510080100006 | Daten: N VC: 552020001 |
| ML R | 12.01.2014 | 01.01.2014 | 01.01.2014 | | | 201312001 | Daten: J VC: 552020000 |
| | | | | | | | StKl:5 Fakt:0 FrBtr:0/0 KdFrBtr:0 KiSt:rk/ev |
| ML R | 10.04.2014 | 19.03.2014 | 01.03.2014 | | | 201403001 | Daten: J VC: 552020103 |
| | | | | | | | StKl:6 Fakt:0 FrBtr:0/0 KdFrBtr:0 KiSt:rk/-- |
| AB M | 19.01.2015 | 31.01.2014 | 31.01.2014 | 31.01.2014 | 01.09.2013 | EL215011911060600002 | Austritt FEHLER |
| AB R | 20.01.2015 | 19.01.2015 | | | | EL215011911060600002 | Daten: N VC: 552020303 |
| | | | | | | | refDatumAG aus der Abmeldung stimmt nich |
| | | | | | | | t mit refDatumAG aus der An-/Ummeldung |
| | | | | | | | ?berein. [refDatumAG = 20140319] |

# ELStAM

HANSALOG
Die Software für das Personalwesen

Datum : 07.11.2019 ELStAM Historie Seite : 1
Company : 100

Abr.Kr. : Meldeart ELStAM Beginn : J normale Teilnahme
Steuer-Nr. : Meldeart ELStAM Ende : J normale Teilnahme

Persnr. : Ein-/Austr : 12.02.1990 / 30.04.2016 ELStAM-Vers: N keine Einzelverarb.
Ident.-Nr. : Abr.Schl. : 7 keine Abrechnung mehr ELStAM-Stat : 0 keine offe / 5 fehlerhafte Ab

| | | | | | | | | |
|---|---|---|---|---|---|---|---|---|
| ML | R | 10.04.2014 | 19.03.2014 | 01.03.2014 | | | 201403001 | Daten: J VC: 552020103<br>StKl:6 Fakt:0 FrBtr:0/0 KdFrBtr:0 KiSt:rk/-- |
| AB | M | 19.01.2015 | 31.01.2014 | 31.01.2014 | 31.01.2014 | 01.09.2013 | EL215011911060600002 | Austritt FEHLER |
| AB | R | 20.01.2015 | 19.01.2015 | | | | EL215011911060600002 | Daten: N VC: 552020303<br>refDatumAG aus der Abmeldung stimmt nich t mit refDatumAG aus der An-/Ummeldung ?berein. [refDatumAG = 20140319] |


| | | | | | | | | |
|---|---|---|---|---|---|---|---|---|
| | | | | | | | | StKl:5 Fakt:0 FrBtr:0/0 KdFrBtr:0 KiSt:rk/ev |
| ML | R | 10.04.2014 | 19.03.2014 | 01.03.2014 | | | 201403001 | Daten: J VC: 552020103<br>StKl:6 Fakt:0 FrBtr:0/0 KdFrBtr:0 KiSt:rk/-- |
| AB | M | 19.01.2015 | 31.01.2014 | 31.01.2014 | 31.01.2014 | 01.09.2013 | EL215011911060600002 | Austritt FEHLER |
| AB | R | 20.01.2015 | 19.01.2015 | | | | EL215011911060600002 | Daten: N VC: 552020303<br>refDatumAG aus der Abmeldung stimmt nich t mit refDatumAG aus der An-/Ummeldung ?berein. [refDatumAG = 20140319] |

# ELStAM - Fehlerbehandlung

HANSALOG
Die Software für das Personalwesen

Lohnsteuermerkmale | Sozialversicherung | Arbeitsplatzinfo I | Tarifl. Daten | Arbeitsplatzinfo II | Individuelle Felder

eTIN:

Lst.-Jahresausgl.: 3 Lohn und Kirchenst.

Gemeinde:

Geschät. Jahresverd.: 0

ELStAM Geburtsdatum:

Elster Wahlrecht LJ: N elektr. Überm.

Elster Wahlrecht VJ: N elektr. Überm.

Einzelandr.ELStAM: nein

Einzelvers.ELStAM: J gezieltes Anstoßen

ELStAM Versandstatus: 0 keine offenen Meldungen

Stat.ELStAM Rück.: 5 fehlerhafte Abmeldung

Identifik.-Nr.:

Abw. Bundesland:

Finanzamt:

VJ-Versteuerungsmethode: A lt. Vorgabe im Abrkr.

Einzelandruck Lstb.: N kein Einzelandruck

Einzelversand Lstb.: N kein Einzelversand

ELStAM-Fehlerbehandlung:

Meldungsart: AB

ELStAM abw.Meldedatum: 31.12.2018

ELStAM abw.AG-Ref.Datum: 19.03.2014

# ELStAM - Fehlerbehandlung

HANSALOG
Die Software für das Personalwesen

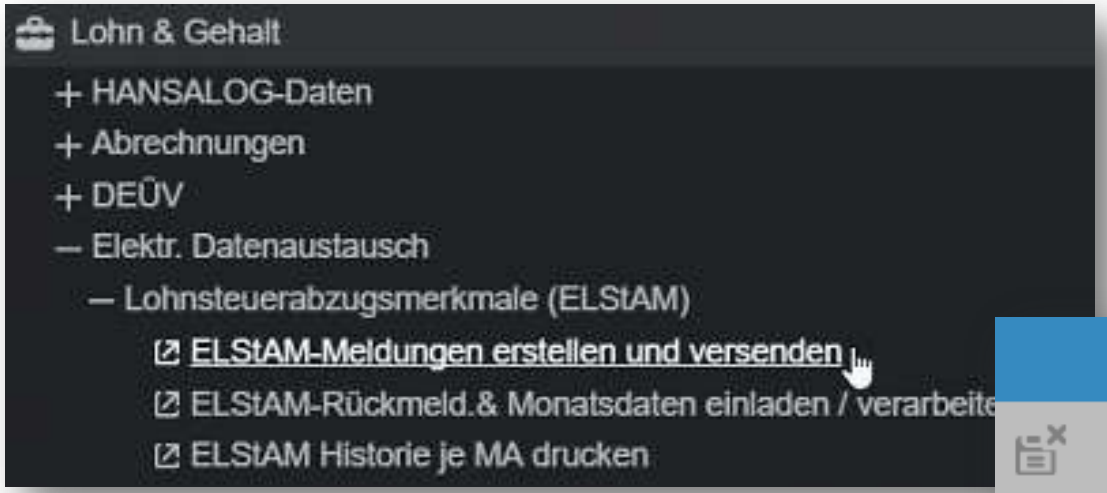


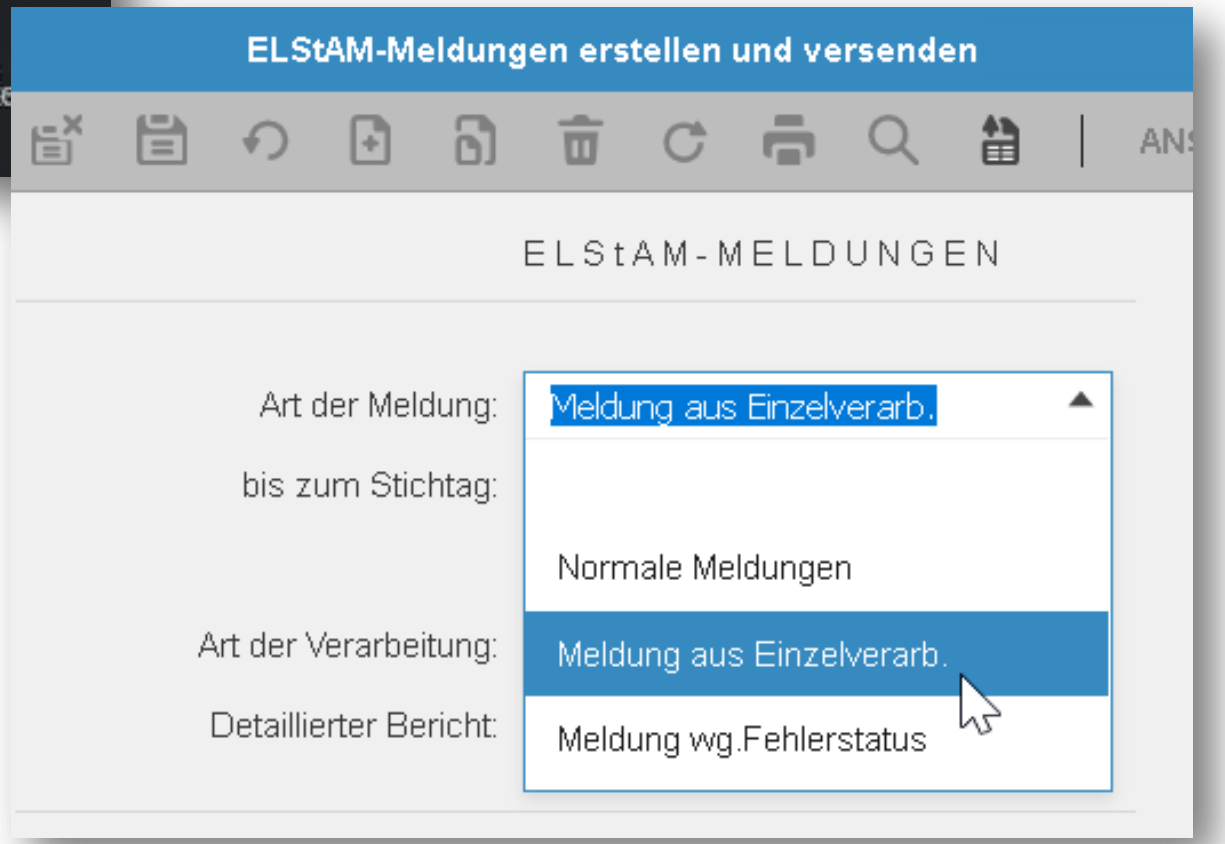


Meldungen sind dann aus ELStAM - Einzelverarbeitung zu erstellen und zu versenden

# ELStAM – Fehlerbehandlung Beispiel

HANSALOG
Die Software für das Personalwesen

| | Datum | gültig ab | wirksam ab | Meldedatum | Ref.Datum | Nutzdatenticket | Info |
|---|---|---|---|---|---|---|---|
| AN M | 07.09.2015 | 01.08.2015 | 01.08.2015 | 01.08.2015 | 01.08.2015 | EL215090716154600003 | Eintritt o.k. |
| AN R | 08.09.2015 | 01.08.2015 | 01.08.2015 | | | EL215090716154600003 | Daten: J VC: 552020000 StKl:1 Fakt:0 FrBtr:0/0 KdFrBtr:0 KiSt:ev/-- |
| ML R | 08.01.2016 | 01.08.2015 | 01.08.2015 | | | 201512001 | Daten: J VC: 552020000 StKl:1 Fakt:0 FrBtr:0/0 KdFrBtr:0 KiSt:ev/-- |
| AB M | 08.01.2016 | 16.12.2015 | 16.12.2015 | 16.12.2015 | 01.08.2015 | EL216010812282800002 | Austritt o.k. |
| AB R | 15.01.2016 | 08.01.2016 | | | | EL216010812282800002 | Daten: N VC: 552020001 |
| AN M | 05.08.2016 | 01.07.2016 | 01.07.2016 | 01.07.2016 | 01.07.2016 | EL216080512314300003 | Wiedereintritt o.k. |
| AN R | 08.08.2016 | 01.07.2016 | 01.07.2016 | | | EL216080512314300003 | Daten: J VC: 552020000 StKl:1 Fakt:0 FrBtr:0/0 KdFrBtr:0 KiSt:ev/-- |
| AB M | 07.09.2016 | 18.07.2016 | 18.07.2016 | 18.07.2016 | 01.07.2016 | EL216090712565600001 | Beginn Fehlzeit o.k. |
| AN M | 07.09.2016 | 15.08.2016 | 15.08.2016 | 15.08.2016 | 15.08.2016 | EL216090712565600007 | Ende Fehlzeit *** |
| AN R | 08.09.2016 | 08.09.2016 | 01.09.2016 | | | EL216090712565600007 | Daten: N VC: 552020203 Erneute Anmeldung nicht m?glich - Arbeit nehmer ist bereits angemeldet. |
| AB R | 08.09.2016 | 08.09.2016 | | | | EL216090712565600001 | Daten: N VC: 552020001 |

Fehlzeit 92 (Beginn/Ende einer Nichtbeschäftigung mit Kürzung der Steuertage) vom 19.07. – 14.08.

# ELStAM – Fehlerbehandlung Beispiel

HANSALOG
Die Software für das Personalwesen

| | | Datum | gültig ab | wirksam ab | Meldedatum | Ref.Datum | Nutzdatenticket | Info |
|---|---|---|---|---|---|---|---|---|
| AN | M | 07.09.2015 | 01.08.2015 | 01.08.2015 | 01.08.2015 | 01.08.2015 | EL215090716154600003 | Eintritt o.k. |
| AN | R | 08.09.2015 | 01.08.2015 | 01.08.2015 | | | EL215090716154600003 | Daten: J VC: 552020000 |
| | | | | | | | | StKl:1 Fakt:0 FrBtr:0/0 KdFrBtr:0 KiSt:ev/-- |
| ML | R | 08.01.2016 | 01.08.2015 | 01.08.2015 | | | 201512001 | Daten: J VC: 552020000 |

Einzelvers.ELStAM: J gezieltes Anstoßen

ELStAM Versandstatus: 0 keine offenen Meldungen

Stat.ELStAM Rück.: 4 fehlerhafte Anmeldung

Meldungsart: AN

ELStAM abw.Meldedatum: 15.08.2019

ELStAM abw.AG-Ref.Datum: 15.08.2019

| | | | | | | | | |
|---|---|---|---|---|---|---|---|---|
| | | | | | | | | StKl:1 Fakt:0 FrBtr:0/0 KdFrBtr:0 KiSt:ev/-- |
| AB | M | 07.09.2016 | 18.07.2016 | 18.07.2016 | 18.07.2016 | 01.07.2016 | EL216090712565600001 | Beginn Fehlzeit o.k. |
| AN | M | 07.09.2016 | 15.08.2016 | 15.08.2016 | 15.08.2016 | 15.08.2016 | EL216090712565600007 | Ende Fehlzeit *** |
| AN | R | 08.09.2016 | 08.09.2016 | 01.09.2016 | | | EL216090712565600007 | Daten: N VC: 552020203 Erneute Anmeldung nicht m?glich - Arbeitnehmer ist bereits angemeldet. |
| AB | R | 08.09.2016 | 08.09.2016 | | | | EL216090712565600001 | Daten: N VC: 552020001 |

Fehlzeit 92 (Beginn/Ende einer Nichtbeschäftigung mit Kürzung der Steuertage) vom 19.07. – 14.08.

# ELStAM

| | Datum | gültig ab | wirksam ab | Meldedatum | Ref.Datum | Nutzdatenticket | Info |
|---|---|---|---|---|---|---|---|
| AN M | 09.09.2013 | 01.09.2013 | 01.09.2013 | 15.03.2011 | 01.09.2013 | EL213090916104900007 | Beginn ELStAM FEHLER |
| AN R | 13.09.2013 | | 01.09.2013 | | | EL213090916104900007 | Daten: N VC: 552020202 Arbeitnehmer unbekannt: Die IdNr des Arbeitnehmers kann nicht verifiziert werden. |

**Arbeitnehmer unbekannt: Die IdNr des Arbeitnehmers kann nicht verifiziert werden**

- Steuer-ID ist dem Finanzamt nicht bekannt

**TO DO`s**

- MA hat seine korrekte ID mitzuteilen
- MA mit dem Finanzamt klären lassen
- Ggf. bei Säumnis Steuerklasse 6 abrechnen

***Gleiches gilt bei den Fehlern:***

- Keine Abrufberechtigung
- Keine An-/Ummeldeberechtigung

# ELStAM

HANSALOG
Die Software für das Personalwesen

| | Datum | gültig ab | wirksam ab | Meldedatum | Ref.Datum | Nutzdatenticket | Info |
|---|---|---|---|---|---|---|---|
| AN M | 07.09.2016 | 01.09.2016 | 01.09.2016 | 01.09.2016 | 01.09.2016 | EL216090712565600012 | Eintritt *** |
| AN R | 08.09.2016 | 08.09.2016 | 01.09.2016 | | | EL216090712565600012 | Daten: N VC: 552020203 |
| | | | | | | | Erneute Anmeldung nicht möglich - Arbeitnehmer ist bereits angemeldet. |

**Erneute Anmeldung nicht möglich – Arbeitnehmer ist bereits angemeldet**

- Es gab bereits eine erfolgreiche Anmeldung mit dieser Steuernummer

**TO DO`s**

- Gezielte Ummeldung um gültige Werte zu erhalten

| | | | |
|---|---|---|---|
| Einzelvers.ELStAM: | U gezielte Ummeldung | Meldungsart: | |
| ELStAM Versandstatus: | 0 keine offenen Meldungen | ELStAM abw.Meldedatum: | |
| Stat.ELStAM Rück.: | 4 fehlerhafte Anmeldung | ELStAM abw.AG-Ref.Datum: | |

# ELStAM - Zusammenfassung

HANSALOG
Die Software für das Personalwesen

- ELStAM Fehlerprotokolle sind unbedingt zu prüfen
- Viele weiter Lösungswege in der HANSALOG Wissensdatenbank/FAQ

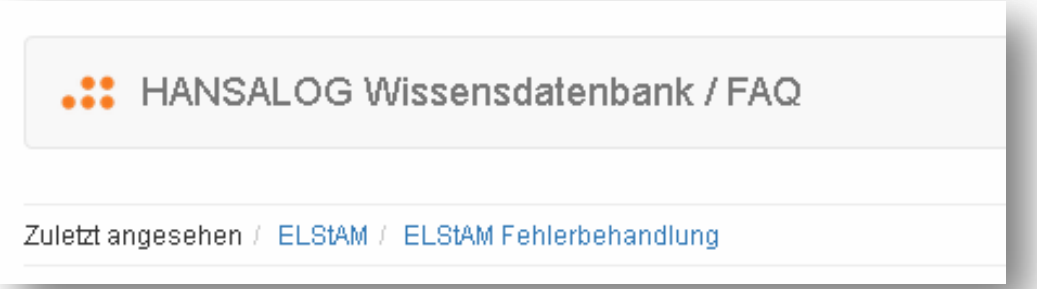


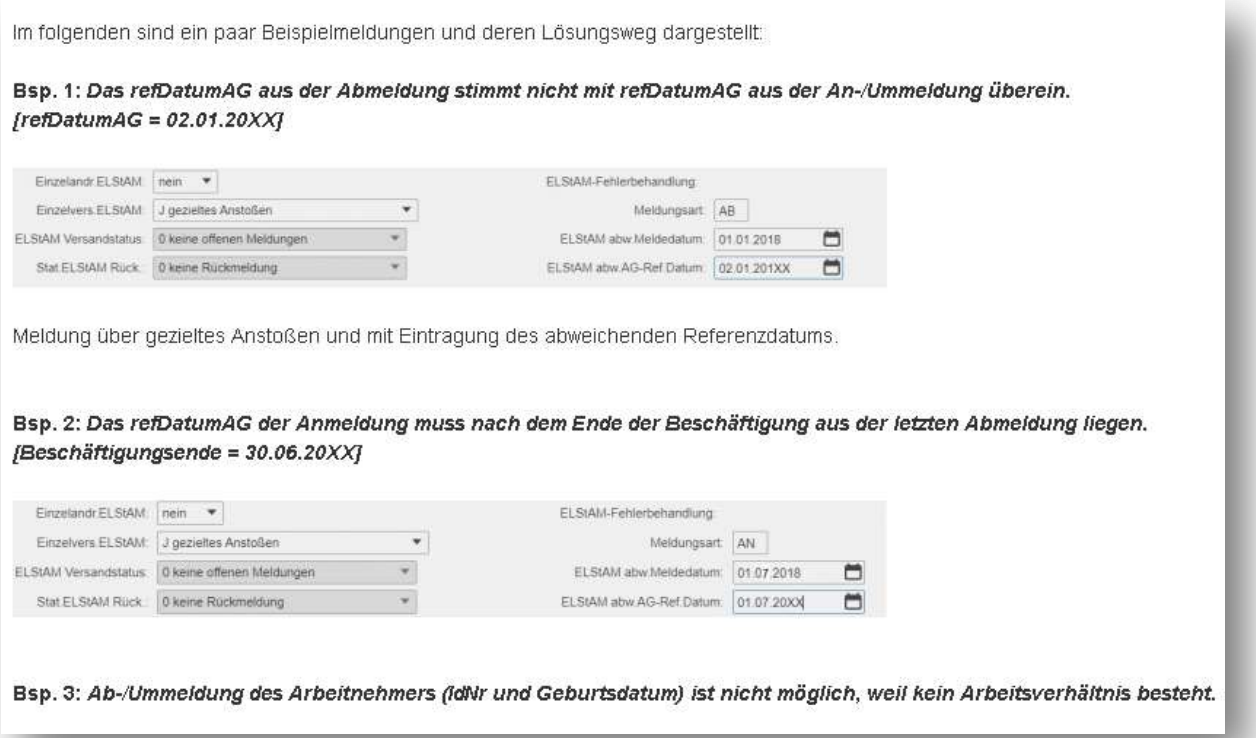

Im folgenden sind ein paar Beispielmeldungen und deren Lösungsweg dargestellt:

**Bsp. 1:** ***Das refDatumAG aus der Abmeldung stimmt nicht mit refDatumAG aus der An-/Ummeldung überein. [refDatumAG = 02.01.20XX]***

| | | | |
|---|---|---|---|
| Einzelandr.ELStAM: | nein | ELStAM-Fehlerbehandlung: | |
| Einzelvers.ELStAM: | J gezieltes Anstoßen | Meldungsart: | AB |
| ELStAM Versandstatus: | 0 keine offenen Meldungen | ELStAM abw.Meldedatum: | 01.01.2018 |
| Stat.ELStAM Rück.: | 0 keine Rückmeldung | ELStAM abw.AG-Ref.Datum: | 02.01.201XX |

Meldung über gezieltes Anstoßen und mit Eintragung des abweichenden Referenzdatums.

**Bsp. 2:** ***Das refDatumAG der Anmeldung muss nach dem Ende der Beschäftigung aus der letzten Abmeldung liegen. [Beschäftigungsende = 30.06.20XX]***

| | | | |
|---|---|---|---|
| Einzelandr.ELStAM: | nein | ELStAM-Fehlerbehandlung: | |
| Einzelvers.ELStAM: | J gezieltes Anstoßen | Meldungsart: | AN |
| ELStAM Versandstatus: | 0 keine offenen Meldungen | ELStAM abw.Meldedatum: | 01.07.2018 |
| Stat.ELStAM Rück.: | 0 keine Rückmeldung | ELStAM abw.AG-Ref.Datum: | 01.07.20XX |

**Bsp. 3:** ***Ab-/Ummeldung des Arbeitnehmers (IdNr und Geburtsdatum) ist nicht möglich, weil kein Arbeitsverhältnis besteht.***

Bei Fragen steht Ihnen die HANSALOG-Hotline stets zur Verfügung

# Communicator

HANSALOG
Die Software für das Personalwesen

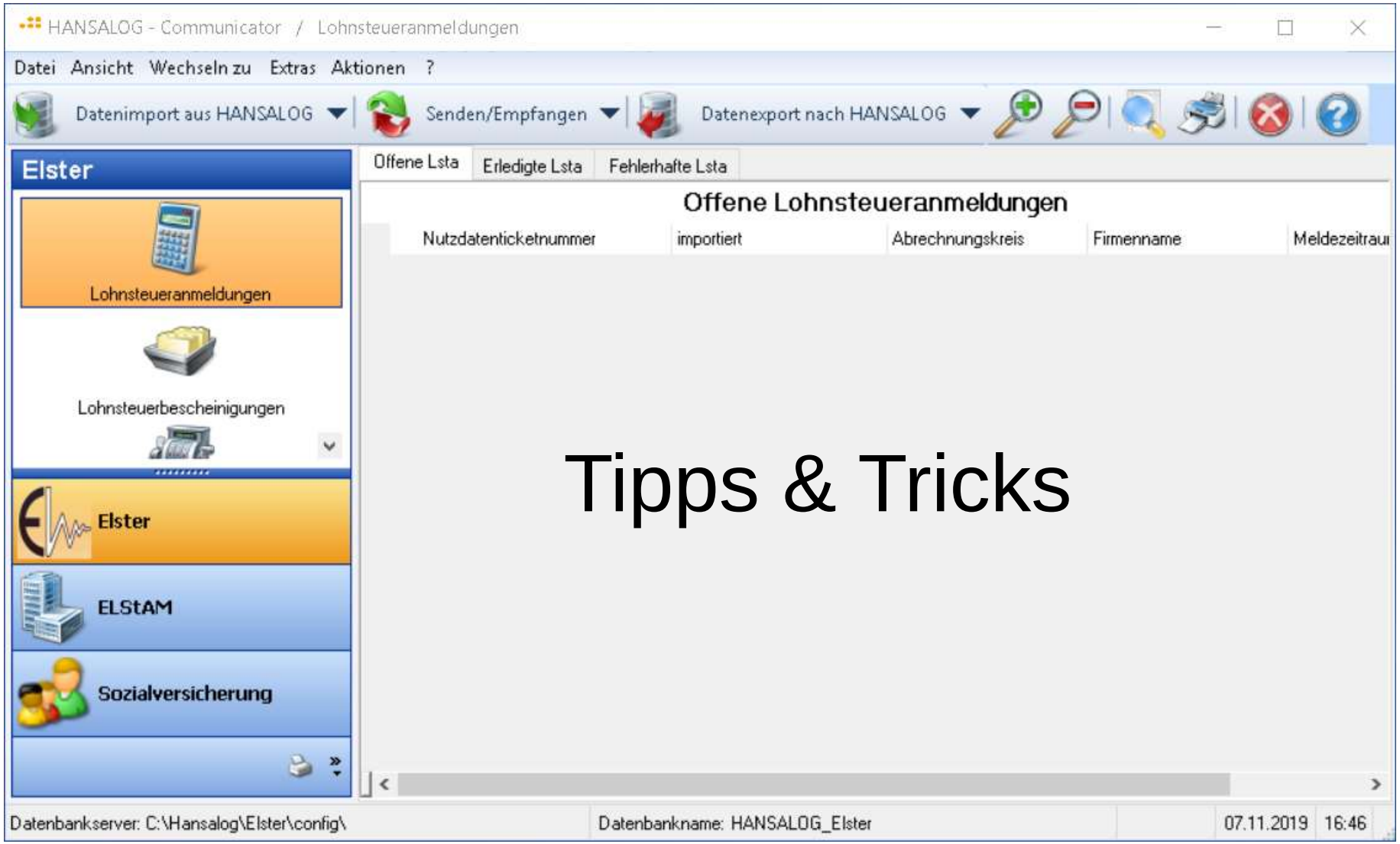


Tipps & Tricks

# Communicator

HANSALOG
Die Software für das Personalwesen

Beim Rückholen der ELStAM Daten wurden diese nicht eingeladen/bereitgestellt

Company 500

**ELStAM-Rücklieferungen**

**Einladen & Prüfen**

EINLADE-Lauf

---

DATEIEN bereitstellen

Aufruf: C:\HANSALOG\Elster\Communicator\Communicator.exe

Kopieren der Datei [el2rueck].

Datei [C:\hansalog\elster/el2rueck] ist auf dem Client NICHT vorhanden.

Kopieren der Datei [el2monat].

Datei [C:\hansalog\elster/el2monat] ist auf dem Client NICHT vorhanden.

Kopieren der Datei [el2brutto].

Datei [C:\hansalog\elster/el2brutto] ist auf dem Client NICHT vorhanden.

Es wurden keine Dateien bereitgestellt.

# Communicator

HANSALOG
Die Software für das Personalwesen

Der Einladevorgang kann dann wiederholt werden

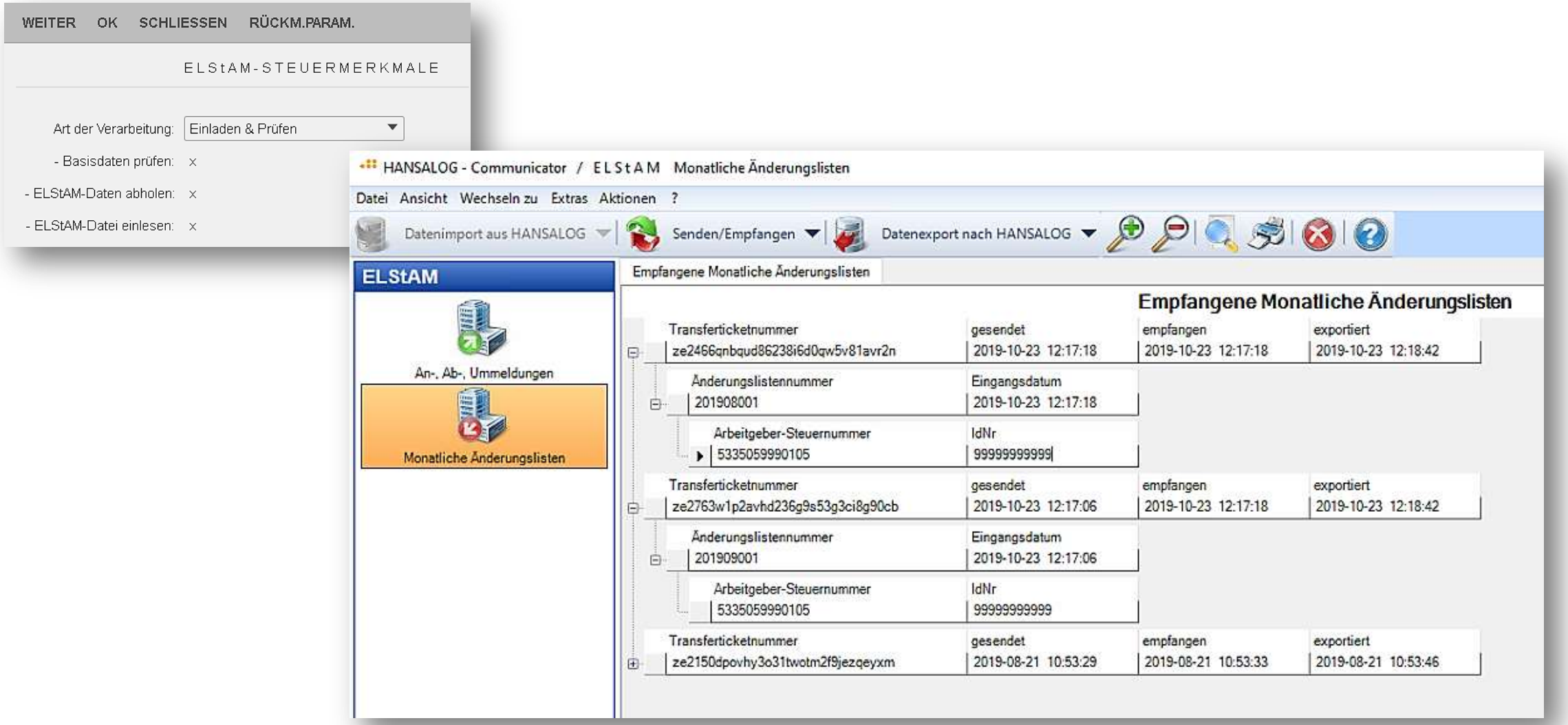

# Communicator

HANSALOG
Die Software für das Personalwesen

Über Aktionen lassen sich die Rückgabeprotokolle erneut übertragen

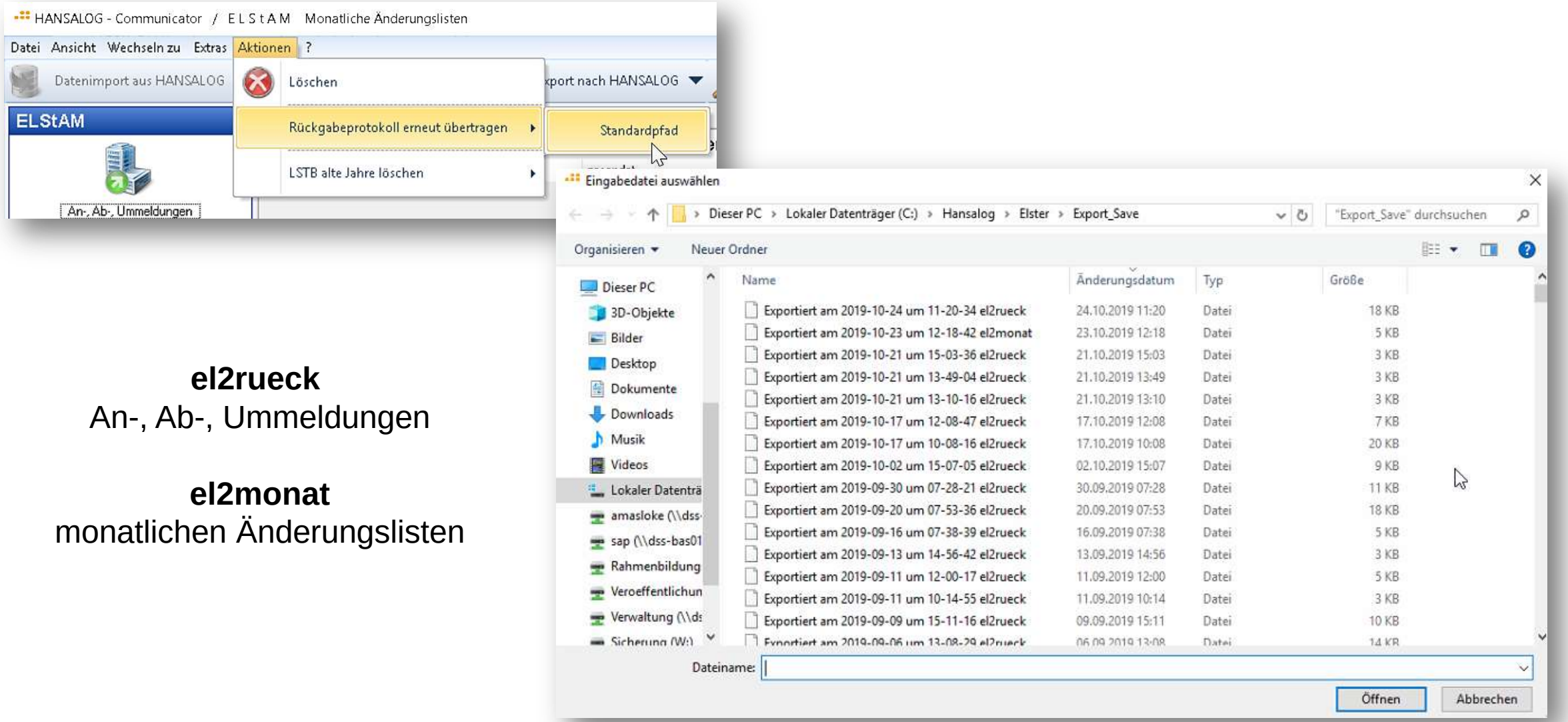


**el2rueck**
An-, Ab-, Ummeldungen

**el2monat**
monatlichen Änderungslisten

# Communicator

HANSALOG
Die Software für das Personalwesen

Listen aus jedem Fenster heraus als PDF ausgeben, um ggf. nach MA zu suchen

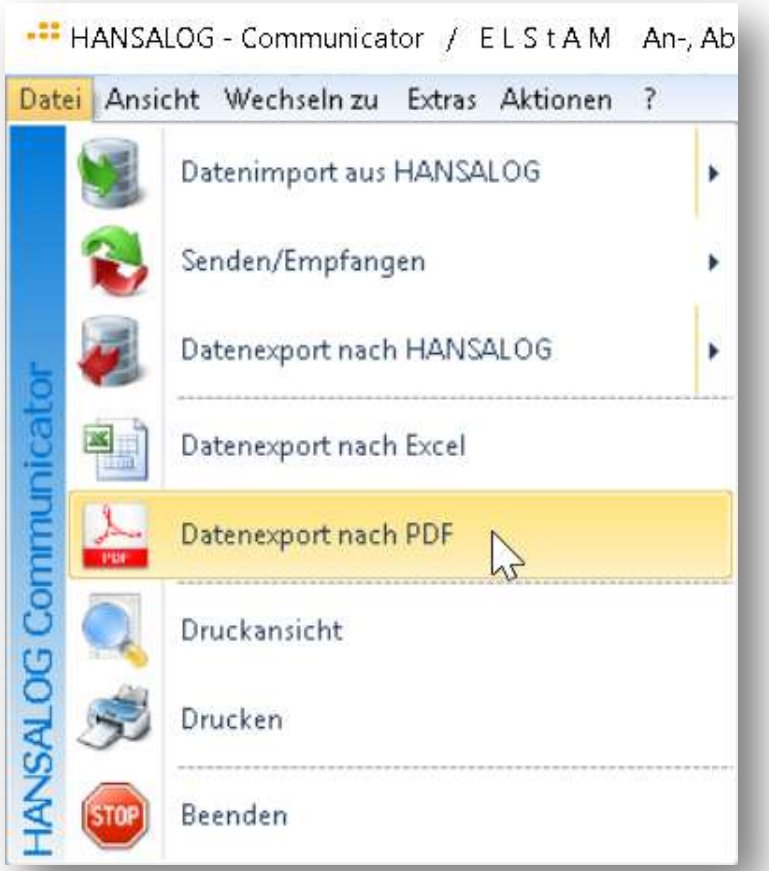


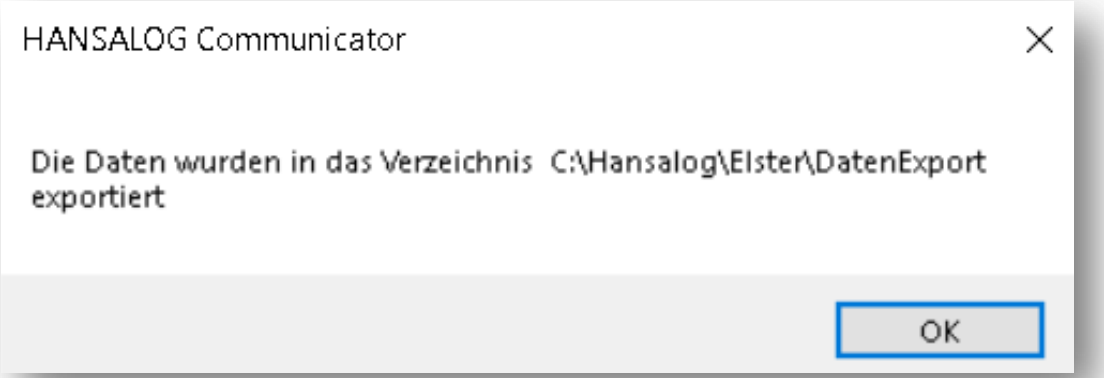

# Communicator

HANSALOG
Die Software für das Personalwesen

## Benutzerdefinierte Einstellungen vornehmen

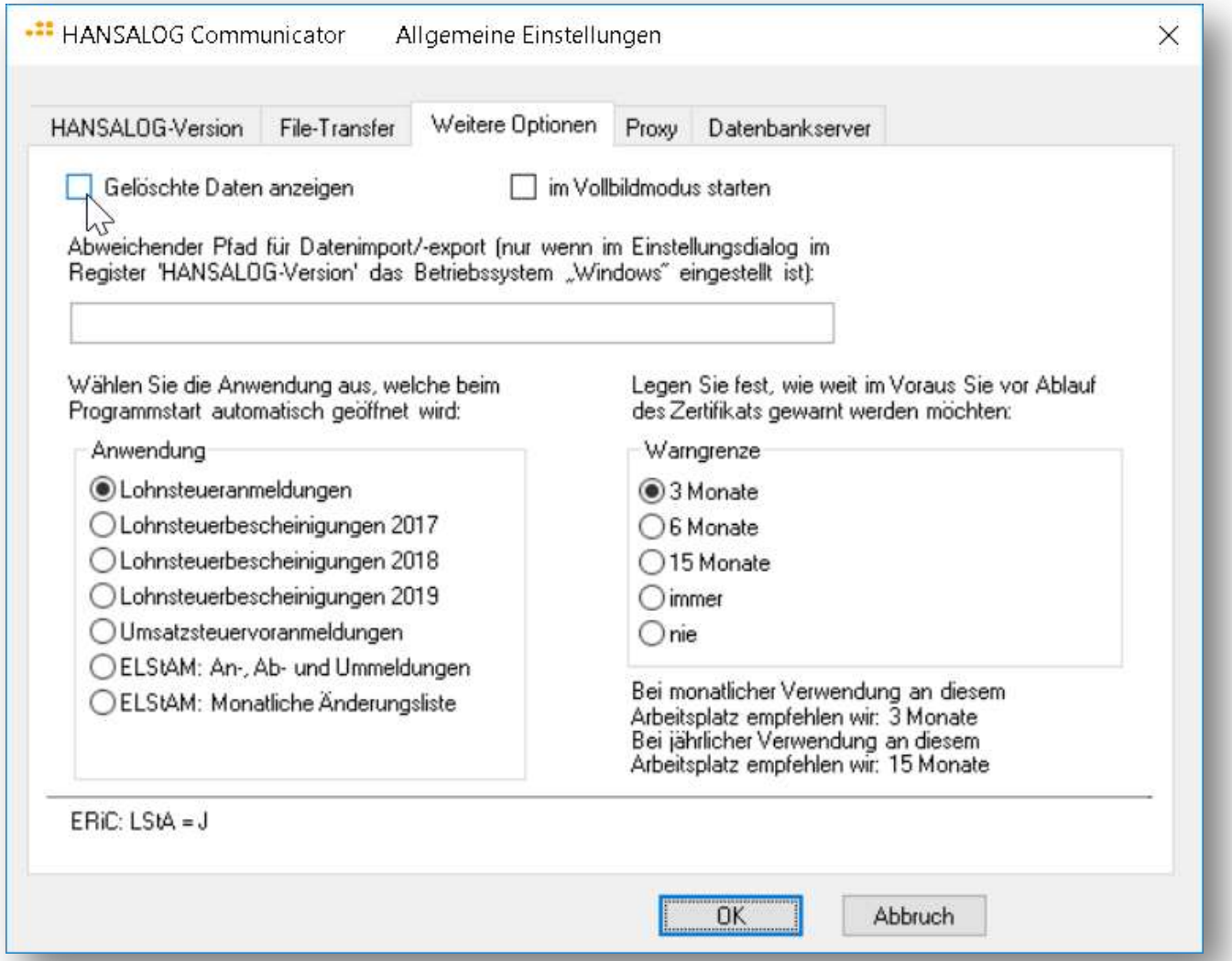

# DEÜV

HANSALOG
Die Software für das Personalwesen

- Nach ELStAM die zweithäufigsten Anfragen in der Hotline

```
**** H..I..N..W..E..I..S..E....U N D....F..E..H..L..E..R
  LC                                LOHNKONT.09.2019 FEHLER    LKTO. O.LFD.BEZUG, UNTERBRECHUNG........FEHLT *
  LC                                LOHNKONT.09.2019 FEHLER    LKTO. O.LFD.BEZUG, SV-TAGE (S=00/I=30) FALSCH *
```

```
**** H..I..N..W..E..I..S..E....U N D....F..E..H..L..E..R
  LC                                LOHNKONT.08.2019 FEHLER    LKTO. O.LFD.BEZUG, SV-TAGE (S=00/I=01) FALSCH *
```

```
**** H..I..N..W..E..I..S..E....U N D....F..E..H..L..E..R
  LC                                LOHNKONT.09.2019 FEHLER    LKTO. O.LFD.BEZUG, (SVTG=11)/ UNTERBR. FALSCH *
```

```
**** H..I..N..W..E..I..S..E....U N D....F..E..H..L..E..R
  PR LOA=115, ZUO=050,UGR=E........29.05.2017-28.07.2017 FEHLER    UNTERBRECHUNG FALSCH /LOHNKONTO MIT LFD.BEZUG....06.2017
  LC                                LOHNKONT.06.2017 FEHLER    LKTO. M.LFD.BEZUG, SV-TAGE = NULL (00) FALSCH *
```

```
**** H..I..N..W..E..I..S..E....U N D....F..E..H..L..E..R
  LC                                LOHNKONT.03.2018 FEHLER    LKTO. M.LFD.BEZUG, SV-TAGE (S=26/I=30) FALSCH *
```

# DEÜV

```
**** H..I..N..W..E..I..S..E....U N D....F..E..H..L..E..R
  LC                                LOHNKONT.09.2019 FEHLER    LKTO. O.LFD.BEZUG, UNTERBRECHUNG........FEHLT *
  LC                                LOHNKONT.09.2019 FEHLER    LKTO. O.LFD.BEZUG, SV-TAGE (S=00/I=30) FALSCH *
```

**LKT. O.LFD.BEZUG**

- Das System hat bei diesem MA einen Monat im Lohnkonto moniert, in dem kein laufender, SV-pflichtiger Bezug vorhanden ist.

**UNTERBRECHUNG FEHLT**

- Sofern kein laufender Bezug geflossen ist, muss dieses durch eine Unterbrechung begründet werden. (z.B. Krank ohne Lohnfortzahlung / Fehlzeit 04)

**SV-TAGE (S=0/I=30)**

- Im Lohnkonto werden SV-Tage ausgewiesen, obwohl es keinen laufenden SV-pflichtigen Bezug gibt. Der IST-Zustand sind 30 Tage. Der SOLL-Zustand wären 0 Tage

**TO DO`s**

- Entsprechende Fehlzeit eintragen und Korrektur abrechnen, in der die SV-Tage gekürzt werden
- Ggf. laufenden Bezug für den entsprechenden Monat variabel nacherfassen

# DEÜV

```
**** H..I..N..W..E..I..S..E....U N D....F..E..H..L..E..R
  LC                                LOHNKONT.08.2019 FEHLER    LKTO. O.LFD.BEZUG, SV-TAGE (S=00/I=01) FALSCH *
```

**LKT. O.LFD.BEZUG**

- Das System hat bei diesem MA einen Monat im Lohnkonto moniert, in dem kein laufender, SV-pflichtiger Bezug steht

**SV-TAGE (S=00/I=01)**

- Im Lohnkonto wird 1 SV-Tag ausgewiesen, obwohl es keinen laufenden SV-pflichtiger Bezug gibt. Der IST-Zustand ist 1 Tag. Der SOLL-Zustand wären 0 Tage

Hier gibt es bereits eine Fehlzeit für die Unterbrechung

**TO DO`s**

- Korrektur abrechnen, in der die SV-Tage  auf 0 gekürzt werden

# DEÜV

HANSALOG
Die Software für das Personalwesen

```
**** H..I..N..W..E..I..S..E....U N D....F..E..H..L..E..R
  LC                                LOHNKONT.09.2019 FEHLER    LKTO. O.LFD.BEZUG, (SVTG=11)/ UNTERBR. FALSCH *
```

**LKT. O.LFD.BEZUG**

- Das System hat bei diesem MA einen Monat im Lohnkonto moniert, in dem kein laufender, SV-pflichtiger Bezug vorhanden ist

**(SVTG=11)**

- Im Lohnkonto werden 11 SV-Tage ausgewiesen, obwohl es keinen laufenden SV-pflichtiger Bezug gibt.

**UNTERBR. FALSCH**

- Hier gibt es eine Fehlzeit, aber nur für einen Teil des Monats (z.B. 01.11.-19.11.)

**TO DO`s**

- Fehlzeit korrekt: Laufenden Bezug variabel nacherfassen
- Fehlzeit unkorrekt: Fehlzeit auf den Gesamtmonat ausweiten

- Korrektur abrechnen

# DEÜV

```
**** H..I..N..W..E..I..S..E....U N D....F..E..H..L..E..R
  PR LOA=115, ZUO=050,UGR=E........29.05.2017-28.07.2017 FEHLER    UNTERBRECHUNG FALSCH /LOHNKONTO MIT LFD.BEZUG....06.2017
  LC                                LOHNKONT.06.2017 FEHLER    LKTO. M.LFD.BEZUG, SV-TAGE = NULL (00) FALSCH *
```

**UNTERBR. FALSCH / LKT. MIT LFD.BEZUG**

- Hier gibt es eine Fehlzeit (Kürzung SV-Tage) über den gesamten Monat und trotzdem laufenden SV-pflichtigen Bezug

**LKTO. M. LFD.BEZUG, SV-TAGE = NULL (0) FALSCH**

- Wenn es laufenden SV-pflichtiger Bezug gibt, können die SV Tage nicht Null sein

**TO DO`s**

- Lohnkonto auf lfd. SV prüfen
- Lfd. Bezug korrigieren

- Korrektur abrechnen

# DEÜV – Lohnkonto lfd. SV

HANSALOG
Die Software für das Personalwesen

## Wo finde ich den laufenden SV-pflichtigen Bezug im Lohnkonto?

GESAMT - LOHNKONTO FUER DAS JAHR 2019 ERSTELLT: 07.11.2019, 11.4
==========
JA700/A/D: 1901/1902/1904 S.: 01

PERSONALDATEN:
---

00013
D

GEBURTSDATUM..:
RECH. EINTRITT:
EINTRITT.....:
AUSTRITT.....:

DEUEV-ERSTEINTRITT.:
VERSICHERUNGS-NR...:
IDENTIFIKATIONS-NR.:
BERUF.....:

UEBERSICHT DER DEUEV-MELDUNGEN:
---

KEINE D E U E V - MELDUNGEN VORHANDEN!

| | JANUAR | FEBRUAR | MAERZ | APRIL | MAI | JUNI | JULI | AUGUST | SEPTEMBER | OKTOBER | NOVEMBER | DEZEMBER | GESAMT |
|---|---|---|---|---|---|---|---|---|---|---|---|---|---|
| ELSTAM-AENGRD | | | | | | | | | | | | | |
| STEUERKLASSE | | | | | | | | | | | | | |
| KINDERFREIBT. | | | | | | | | | | | | | |
| ST.M./KISTS. | | | | | | | | | | | | | |
| KONFESSION | | | | | | | | | | | | | |
| BTRNR.FIRMA | | | | | | | | | | | | | |
| ABW.BETRIEBNR | | | | | | | | | | | | | |
| KRANKK/EINZST | | | | | | | | | | | | | |
| UMLAGEKASSE | | | | | | | | | | | | | |
| BETRIEBSNR-KK | | | | | | | | | | | | | |
| BEZUGKR/PFLKZ | | | | | | | | | | | | | |
| RECHTSGEBIET | | | | | | | | | | | | | |
| LAND KIRCHST | | | | | | | | | | | | | |

# DEÜV – Lohnkonto lfd. SV

HANSALOG
Die Software für das Personalwesen

## Wo finde ich den laufenden SV-pflichtigen Bezug im Lohnkonto?

| | JANUAR | FEBRUAR | MAERZ | APRIL | MAI | JUNI | JULI | AUGUST | SEPTEMBER | OKTOBER | NOVEMBER | DEZEMBER |
|---|---|---|---|---|---|---|---|---|---|---|---|---|
| DAVON EMZ ST | 0,00 | 0,00 | 0,00 | 0,00 | 0,00 | 0,00 | 0,00 | 3000,00 | 0,00 | 0,00 | | |
| SOZI GESAMT | 4751,00 | 4751,00 | 4751,00 | 5351,00 | 5351,00 | 5351,00 | 5351,00 | 8351,00 | 5351,00 | 51,00 | | |
| DAVON LFD. SV | 4751,00 | 4751,00 | 4751,00 | 5351,00 | 5351,00 | 5351,00 | 5351,00 | 5351,00 | 5351,00 | 51,00 | | |
| DAVON EMZ SV | 0,00 | 0,00 | 0,00 | 0,00 | 0,00 | 0,00 | 0,00 | 3000,00 | 0,00 | 0,00 | | |
| BBG - RV | 4751,00 | 4751,00 | 4751,00 | 5351,00 | 5351,00 | 5351,00 | 5351,00 | 8351,00 | 5351,00 | 51,00 | | |
| BBG - AV | 4751,00 | 4751,00 | 4751,00 | 5351,00 | 5351,00 | 5351,00 | 5351,00 | 8351,00 | 5351,00 | 51,00 | | |

# DEÜV

```
**** H..I..N..W..E..I..S..E....U N D....F..E..H..L..E..R
  LC                                LOHNKONT.03.2018 FEHLER    LKTO. M.LFD.BEZUG, SV-TAGE (S=26/I=30) FALSCH *
```

**LKTO. M. LFD.BEZUG, SV-TAGE (S=26/I=30)**

- Monat mit laufend SV-pflichtigem Bezug
- Nach der Abrechnung wurde die Fehlzeit angepasst/nachgepflegt
- SV-Tage IST-Zustand im Lohnkonto 30 Tage
- SV-Tage SOLL laut Fehlzeit  26 Tage

**TO DO`s**

- Fehlzeit nun korrekt - Korrektur abrechnen

Ggf. Kürzungen überprüfen

# DEÜV - Zusammenfassung

- Das DEÜV Protokoll ist unbedingt auf Fehler zu prüfen
- Bei Fehlern muss immer eingegriffen werden
- Korrekturen nur im Rückrechnungszeitraum möglich

**TO DO`s**

- Kommendes DEÜV Protokoll auf 2018er Fehler prüfen und vor Jahreswechsel beheben

Bei Fragen steht Ihnen die HANSALOG-Hotline stets zur Verfügung

- *Fehlermeldung aus der DEÜV & Lohnkonto sind immer hilfreich*