HANSALOG
Anwenderseminar

… gleich geht`s los!

Live aus Ankum

HANSALOG
Anwenderseminar

November 2020

Tipps & Tricks 2.0

1. Abrechnungslisten
2. Personenbezogene Auswertungen
3. Private Versicherungen pflegen
4. Druck der Verdienstabrechnungen
5. Verdienstabrechnungen drucken
6. Ausblick

1

Abrechnungslisten

Ein bisschen schneller als sonst…

1. Abrechnungslisten

- → Abrechnungslisten können in Gruppen zusammengefasst werden
- → Anlegen verschiedener Gruppen
- → Drucken ganzer Gruppen
- → Drucken über mehrere Monate

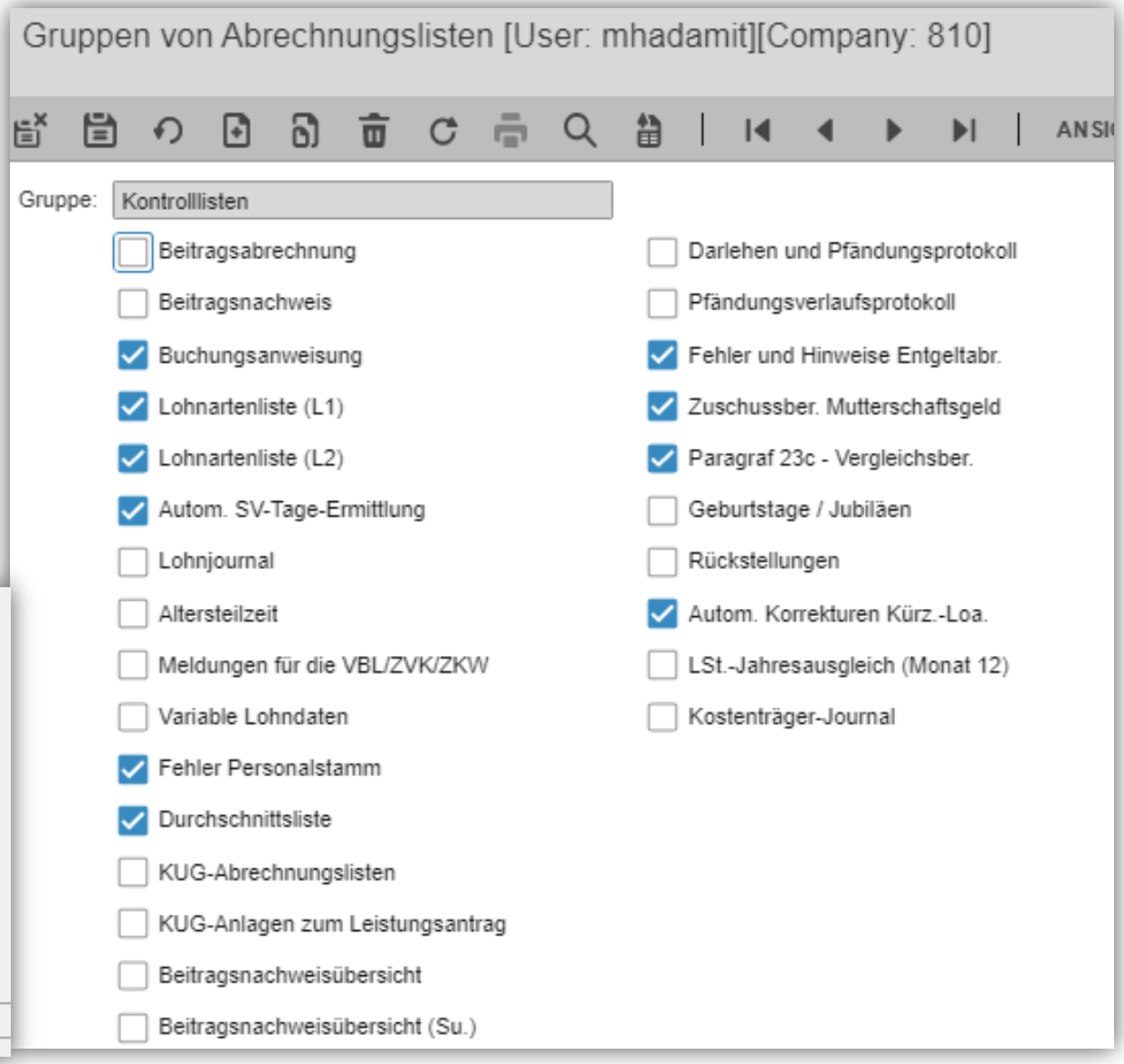

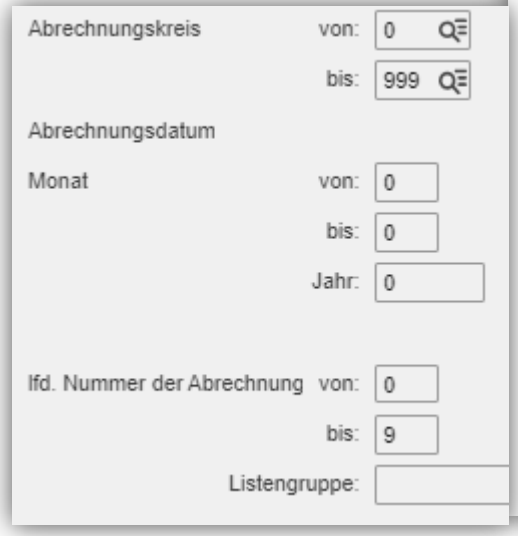

2

Personenbezogene Auswertungen

Über das Menü oder geht’s auch schneller?

2. Personenbezogene Auswertungen

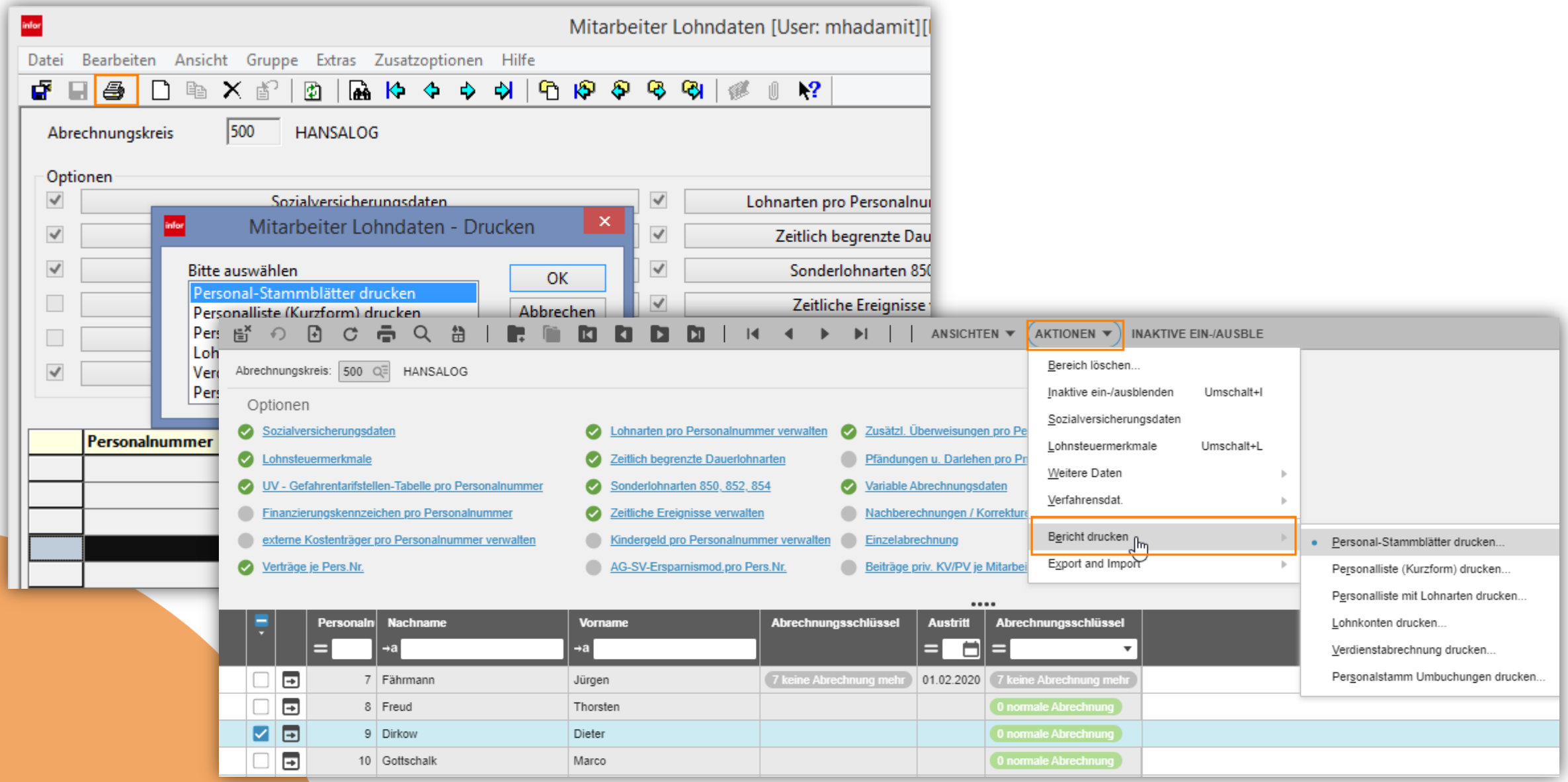

3

Private Versicherungen Pflegen

Manuelle Pflege der Lohnarten oder separate Maske pflegen?

3. Private Versicherung pflegen

Bislang werden die Beiträge zur privaten KV/PV häufig in den Dauerlohnarten manuell hinterlegt.

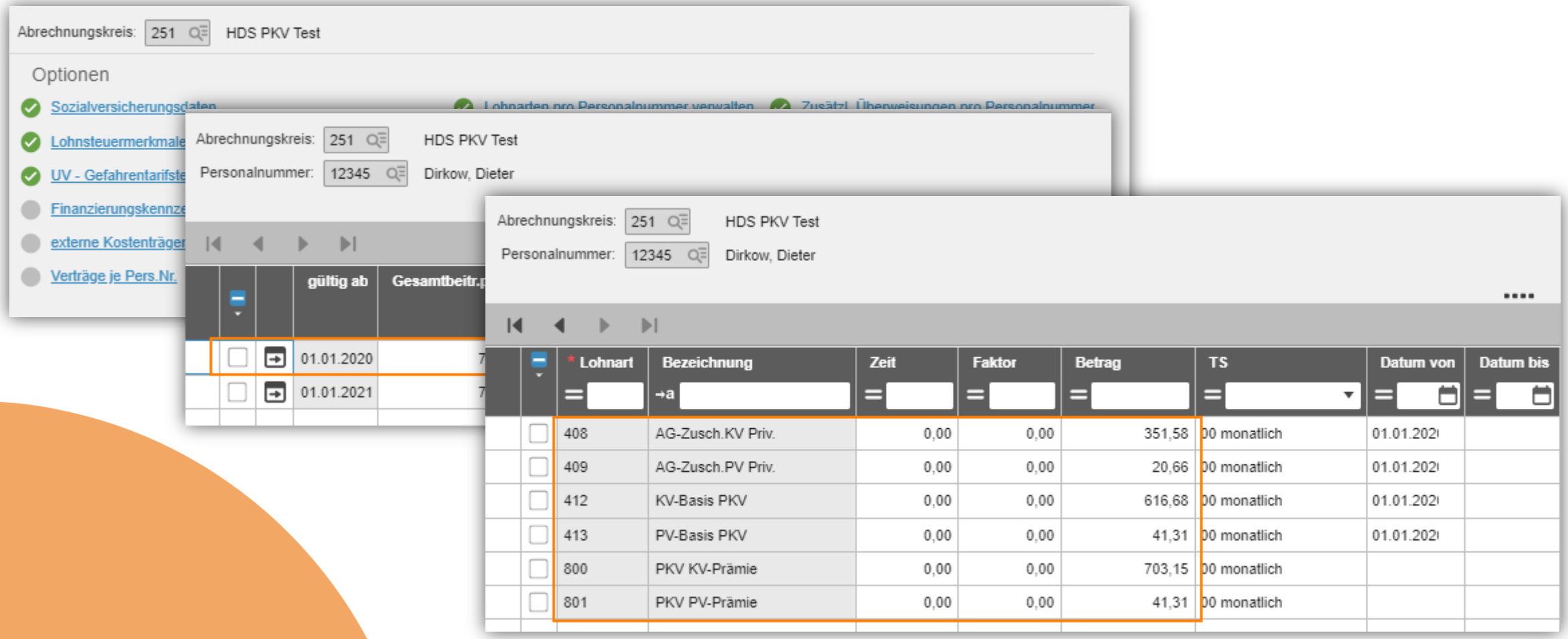

4

Druck der Verdienstabrechnungen

Was könnte dort alles stehen?

4. Druck der Verdienstabrechnung

- → Drucken als PDF
  - → Überweisungssumme mit separatem Abschlag
  - → Zusätzliche Überweisungen
  - → Pfändungen
  - → Darlehen
  - → Abwesenheiten
  - → AG-Aufwände
  - → Freie Texte / Hinweise
  - → Freie farbliche Gestaltun

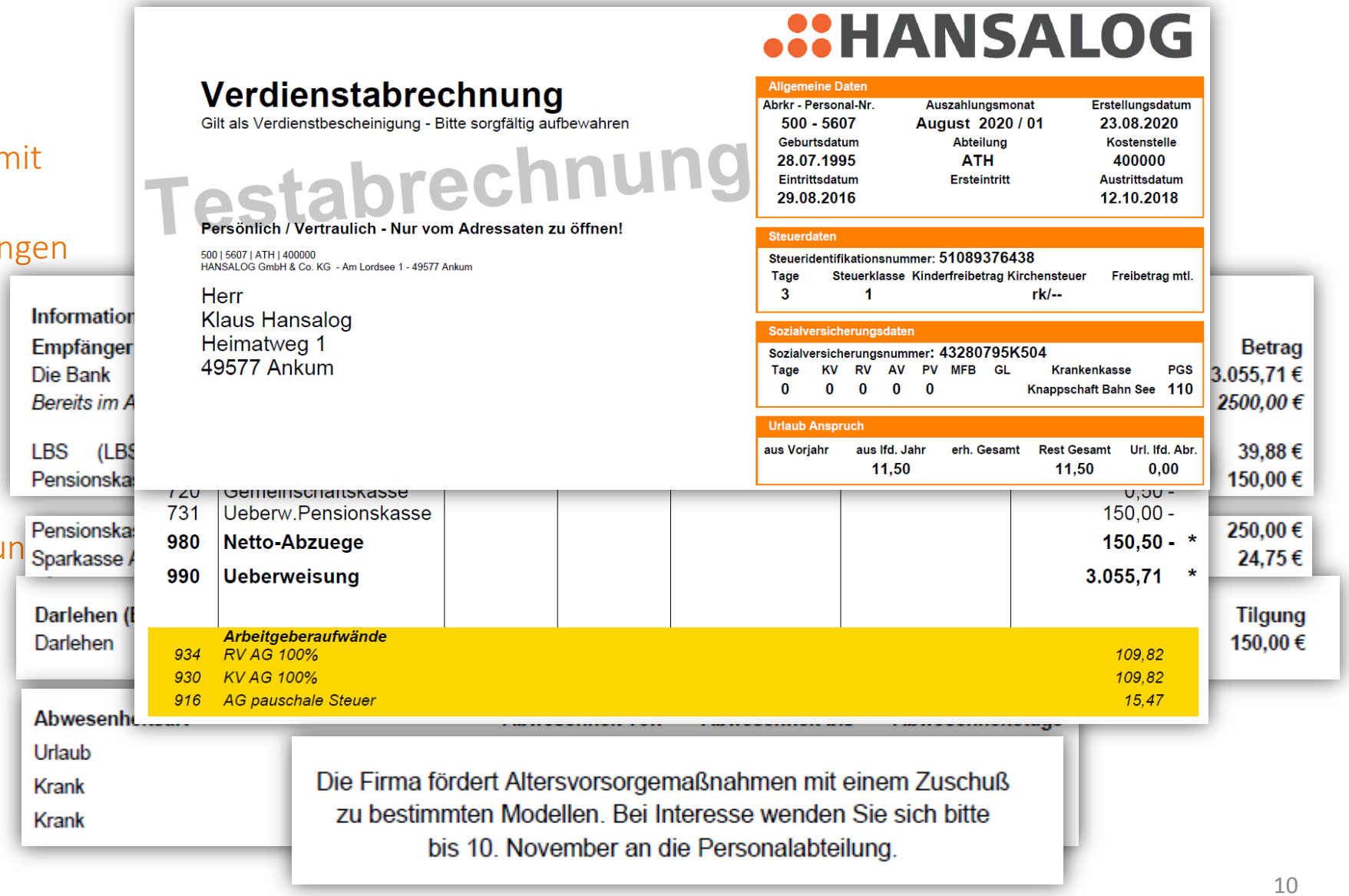

HANSALOG

Verdienstabrechnung

Gilt als Verdienstbescheinigung - Bitte sorgfältig aufbewahren

Testabrechnung

Persönlich / Vertraulich - Nur vom Adressaten zu öffnen!

500 | 5607 | ATH | 400000
HANSALOG GmbH & Co. KG - Am Lordsee 1 - 49577 Ankum

Herr
Klaus Hansalog
Heimatweg 1
49577 Ankum

Allgemeine Daten

Abrkr - Personal-Nr.	Auszahlungsmonat	Erstellungsdatum
500 - 5607	August 2020 / 01	23.08.2020
Geburtsdatum	Abteilung	Kostenstelle
28.07.1995	ATH	400000
Eintrittsdatum	Ersteintritt	Austrittsdatum
29.08.2016		12.10.2018

Steuerdaten

Steueridentifikationsnummer: 51089376438

Tage	Steuerklasse	Kinderfreibetrag	Kirchensteuer	Freibetrag mtl.
3	1		rk/--	

Sozialversicherungsdaten

Sozialversicherungsnummer: 43280795K504

Tage	KV	RV	AV	PV	MFB	GL	Krankenkasse	PGS
0	0	0	0	0			Knappschaft Bahn See	110

Urlaub Anspruch

aus Vorjahr	aus lfd. Jahr	erh. Gesamt	Rest Gesamt	Url. lfd. Abr.
	11,50		11,50	0,00

720	Gemeinschaftskasse					0,00 -
731	Ueberw.Pensionskasse					150,00 -
980	**Netto-Abzuege**					**150,50 -** *
990	**Ueberweisung**					**3.055,71** *
	Arbeitgeberaufwände					
934	*RV AG 100%*					*109,82*
930	*KV AG 100%*					*109,82*
916	*AG pauschale Steuer*					*15,47*

Die Firma fördert Altersvorsorgemaßnahmen mit einem Zuschuß zu bestimmten Modellen. Bei Interesse wenden Sie sich bitte bis 10. November an die Personalabteilung.

5

Verdienstabrechnung drucken

Wussten Sie das?

5. Verdienstabrechnung drucken

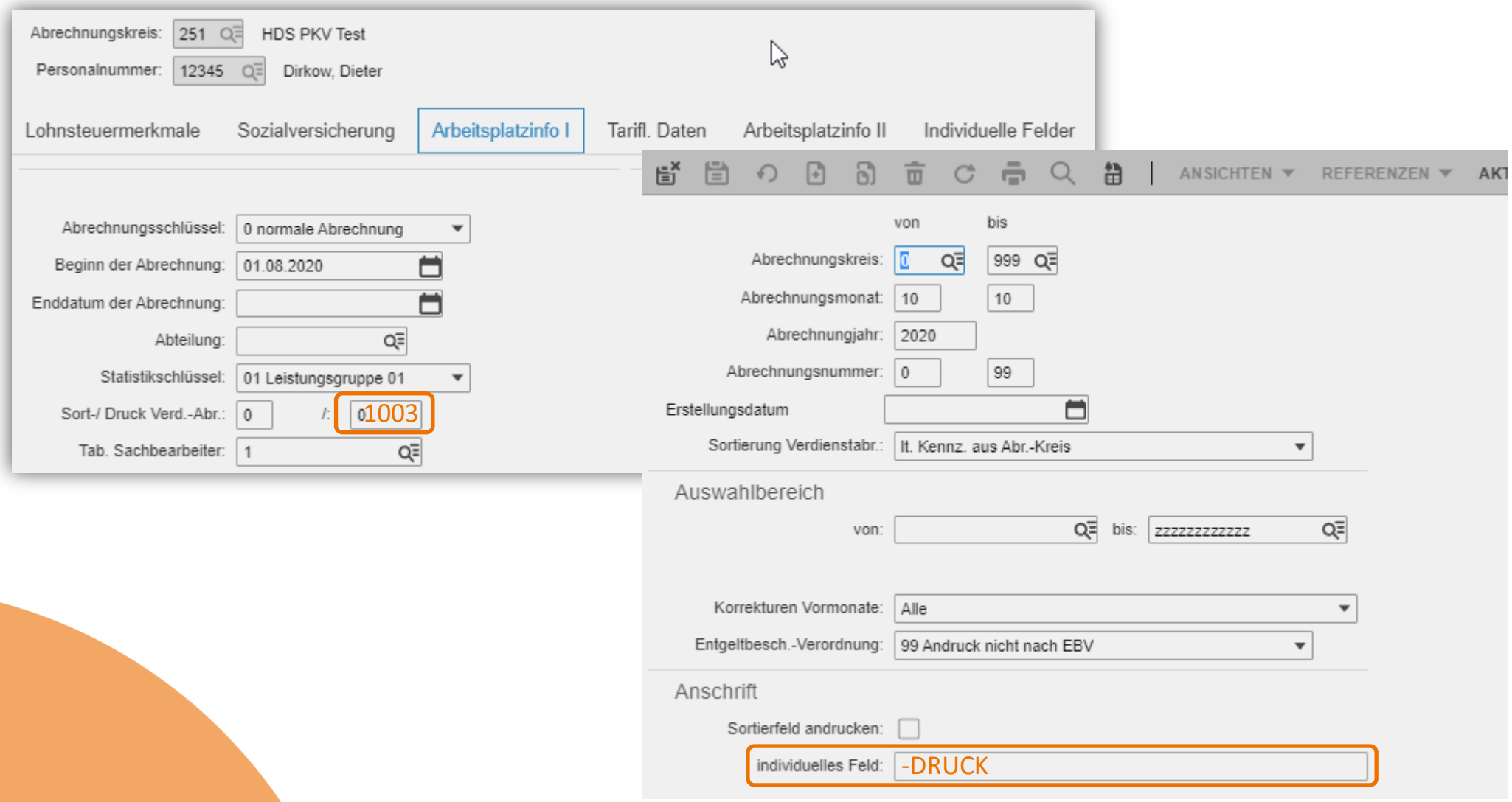

6

Ausblick

Was wurde uns versprochen?

6. Ausblick

Zahlungsart wird in das Personalmanagement übernommen

gement übernommen

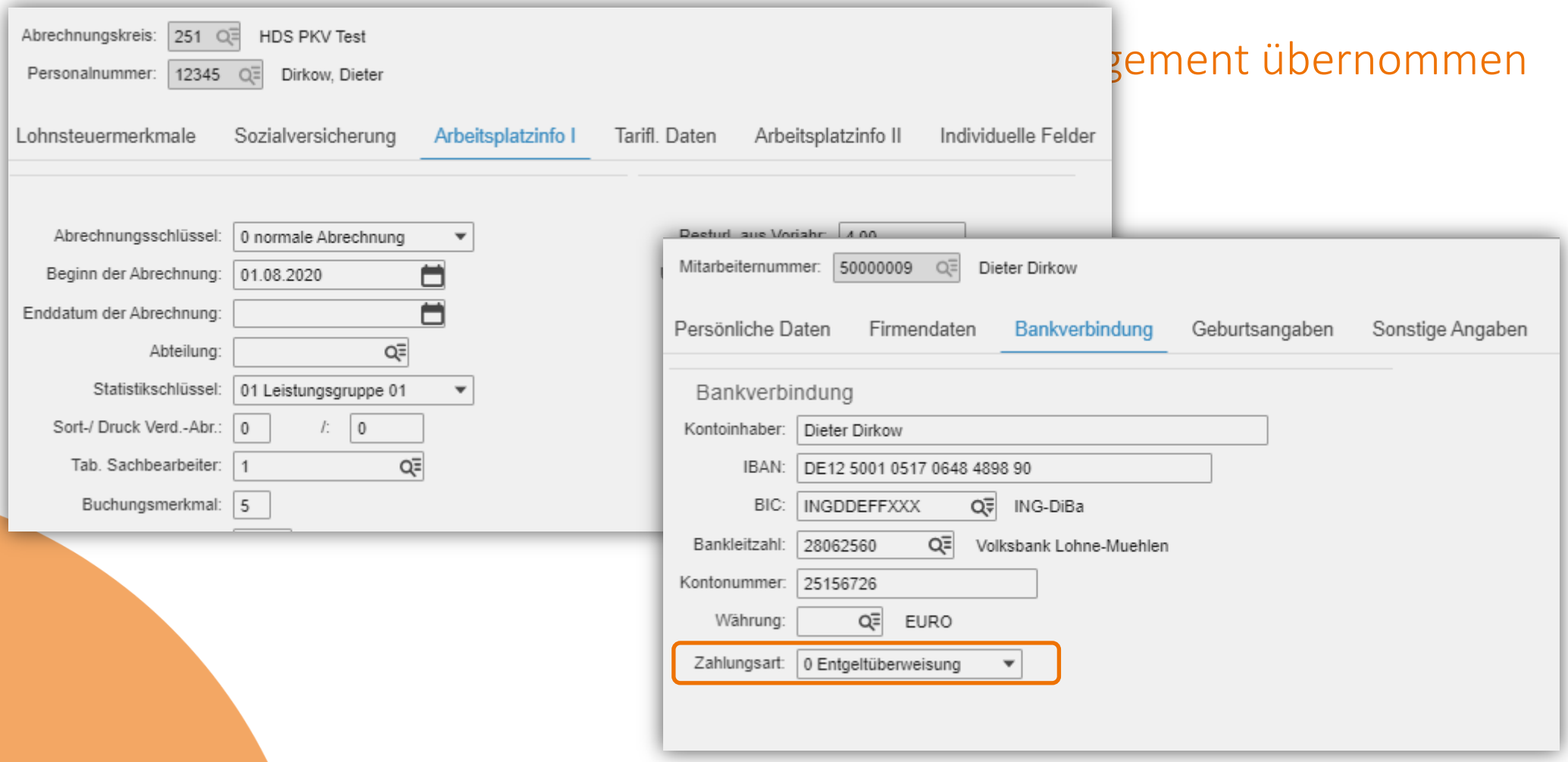

6. Ausblick

Variable Freifelder im Personalmanagement wie auch im Entgelt

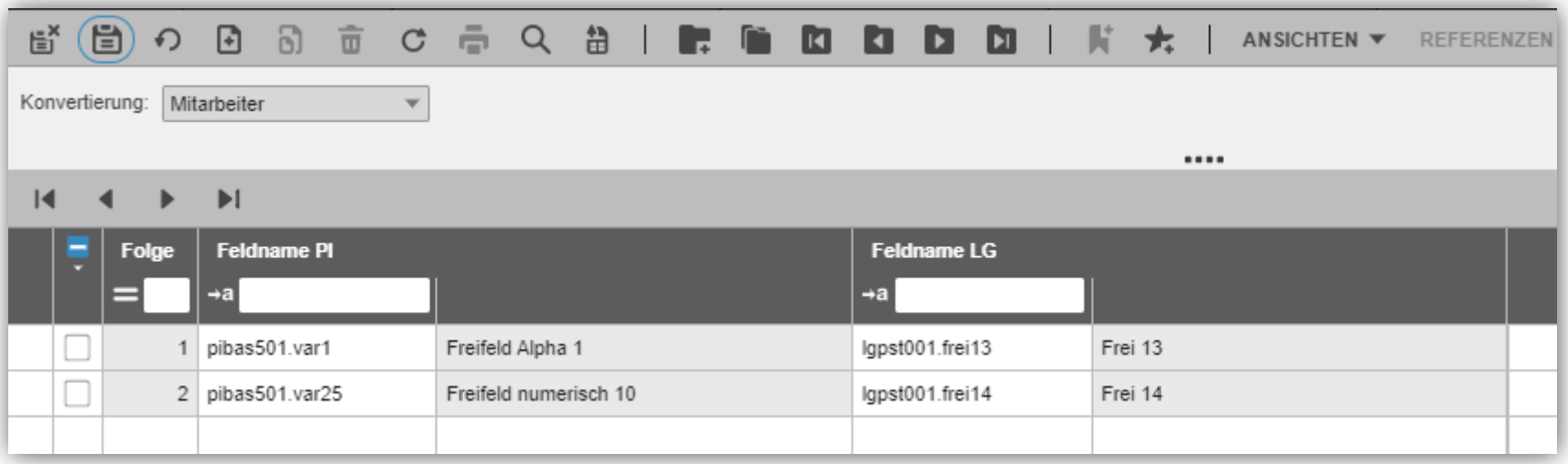

Folge	Feldname PI		Feldname LG	
1	pibas501.var1	Freifeld Alpha 1	lgpst001.frei13	Frei 13
2	pibas501.var25	Freifeld numerisch 10	lgpst001.frei14	Frei 14

6. Ausblick

→ Variable Abrechnungsdaten ohne Abrechnungsschlüssel

→ Monatseingabe für die variablen Daten in der Tabelle

→ Texte zu variablen Abrechnungsdaten

→ Abgleich der IBAN bei den Krankenkassen

→ Neues Menü

HANSALOG
Anwenderseminar

Vielen Dank für Ihre Aufmerksamkeit!